

QUELQUES REFERENCES par dates

Attention : les références de ce dossier ne représentent qu'une partie de nos affaires réalisées, vous trouverez un éventail de réalisation de toutes tailles.

ANNEE 2010 - 2011

1) Marché public

Bâtiment d'enseignement et de recherche à Evry (91)

Date d'intervention : 2010 / 2011

- Maître d'Ouvrage : Région Ile de France
Maître d'œuvre : CHABANNE et partenaires - Architectes à Paris

Travaux de :

- Cloisons de distribution et acoustique 6 200m²
- Plafonds divers 6 600m²
- Gaines techniques, conduits CF, habillages Sorbonnes...
- Peinture, revêtements.
- Blocs portes

MONTANT DES TRAVAUX IDS : 1.133.000,00€ HT



2) Marché privé

BANQUE DE FRANCE Siège parisien - Accueil et réunions (75)

Date d'intervention : 2011

- Maître d'Ouvrage : Banque de France
Maître d'œuvre : Moati et Rivière - Architectes à Paris

Travaux de :

- Cloisons de distribution et acoustique, grande hauteur 4 500m²
- Gaines techniques, conduits, habillages divers...
- Blocs portes

MONTANT DES TRAVAUX IDS : 385.000,00€ HT



3) Marché privé

CENTRE PENITENTIAIRE - Réau (77)

Date d'intervention : 2010

- Maître d'Ouvrage : NORPAC (Bouygues)
- Maître d'Œuvre : Synthèse architecture - Bagneux 92

Travaux de :

- Plafond acoustique, décoratif et de sécurité 9 500m²



| | |
|-------------------------|------------------|
| MONTANT DES TRAVAUX IDS | : 346.000,00€ HT |
|-------------------------|------------------|

4) Marché public

Pole Emploi + Chambre de Commerce et d'Industrie - Chessy (77)

Date d'intervention : 2010

- Maître d'Ouvrage : SAN du Val d'Europe - 77 Chessy
- Maître d'Œuvre : Fenêtres sur cour - Architectes à Paris

Travaux de :

- Cloisons de distribution et coupe-feu - Blocs portes
- Cloisons sur ossature alu avec vitrages bords à bords collés
- Plafond, habillages divers...



| | |
|-------------------------|------------------|
| MONTANT DES TRAVAUX IDS | : 227.000,00€ HT |
|-------------------------|------------------|

5) Marché public

Ecole Centrale - plateaux de bureaux et salles de cours - Chatenay Malabry (92)

Date d'intervention : 2010

- Maître d'Ouvrage : Ecole Centrale
- Maître d'Œuvre : Services techniques

Travaux de :

- Cloisons sur ossature alu - Blocs portes 1000m²
- Plafond, habillages divers...



| | |
|-------------------------|------------------|
| MONTANT DES TRAVAUX IDS | : 150.000,00€ HT |
|-------------------------|------------------|

6) Marché privé

AG2R La Mondiale plateaux de bureaux - Paris

Date d'intervention : 2010

- Maître d'Ouvrage : AG2R
- Maître d'Œuvre : Services techniques

Travaux de :

- Cloisons sur ossature alu (vitrages collés) - Blocs portes 1000m²
- Placards
- Peinture, revêtement de sol
- Plafond, habillages divers...

| | | |
|-------------------------|---|----------------|
| MONTANT DES TRAVAUX IDS | : | 145.000,00€ HT |
|-------------------------|---|----------------|



7) S/T de 1^{er} rang - Marché public

Restaurant Inter Administratif - Melun (77)

Date d'intervention : 2010

- Maître d'Ouvrage : Cité Administrative
- Maître d'Œuvre : Services techniques

Travaux de :

- Cloisons Plâtre - Blocs portes 1000m²
- Plafonds décoratifs plâtre, habillages divers...

| | | |
|-------------------------|---|---------------|
| MONTANT DES TRAVAUX IDS | : | 98.000,00€ HT |
|-------------------------|---|---------------|



8) Marché public

Groupe Scolaire Jules Verne - Cesson (77)

Date d'intervention : 2009 / 2010

- Maître d'Ouvrage : SAN De Sénart
- Maître d'Œuvre : A5A - Architectes à Paris

Travaux de :

- Cloisons Plâtre - Blocs portes
- Plafonds décoratifs plâtre, habillages divers...
- Panneaux acoustiques muraux

| | | |
|-------------------------|---|----------------|
| MONTANT DES TRAVAUX IDS | : | 310.000,00€ HT |
|-------------------------|---|----------------|



9) S/T de 1^{er} rang - Marché privé

Salles de Formation - Paris

Date d'intervention : 2010

- Maître d'Ouvrage : SCI LILY - GTM
- Maître d'Œuvre : Gravayat - Architectes à Chaville (92)

Travaux de :

- Plafonds acoustiques et décoratifs

| | |
|-------------------------|-----------------|
| MONTANT DES TRAVAUX IDS | : 70.000,00€ HT |
|-------------------------|-----------------|



10) Marché public

Construction de la maison de la petite enfance - Villecresnes (94)

Date d'intervention : 2010

- Maître d'Ouvrage : Mairie de Villecresnes
- Maître d'Œuvre : Avant-propos - Architectes à Lille (59)

Travaux de :

- Plafonds acoustiques et décoratifs
- Blocs portes spécifiques petite enfance
- Doublages isolants, cloisons plâtre
- Modules et portes vitrés sur ossature alu.

| | |
|-------------------------|------------------|
| MONTANT DES TRAVAUX IDS | : 190.000,00€ HT |
|-------------------------|------------------|



11) Marché public

Hopital Pitié Salpêtrière Bat Chaslin - Paris

Date d'intervention : 2010

- Maître d'Ouvrage : Groupe hospitalier Pitié Salpêtrière
- Maître d'Œuvre : Belamy - Architectes à Paris

Travaux de :

- Plafonds isolant et acoustiques
- Doublages isolants, cloisons plâtre
- Isolation rampants.

| | |
|-------------------------|-----------------|
| MONTANT DES TRAVAUX IDS | : 60.000,00€ HT |
|-------------------------|-----------------|



12) Marché privé

AMENAGEMENT DES BUREAUX EADS à ELANCOURT (78)

Date d'intervention : 2009

- Maître d'Ouvrage : EADS
- Maître d'œuvre : ABCD

Travaux de plâtrerie :

- doublage collé 975 m2
- doublage sur ossature 3 350 m2
- doublage « technostar » 350 m2
- cloison type 72/48 680 m2
- cloison type 98/48 2 500 m2

Travaux de faux plafond :

- faux plafond acoustique plâtre 360 m2
- baffles acoustiques 530 m2



MONTANT DES TRAVAUX IDS : 415.000,00€ HT

13) Marché privé

CINEMA MULTIPLEX (12 salles) à Dammarie Les Lys (77)

Date d'intervention : 2009

- Maître d'Ouvrage : EUROPALACES PARIS
- Maître d'œuvre : Mr Boutard Architecte à Melun

Travaux de faux plafond :

- Faux plafond salle 3 600m2
- Plafond divers
- Décoration : couronne à pans obliques 14m de diamètre
+ divers plafond, caisse, distributeur, entrée de salle, sanitaires

MONTANT DES TRAVAUX IDS : 350.000,00€ HT

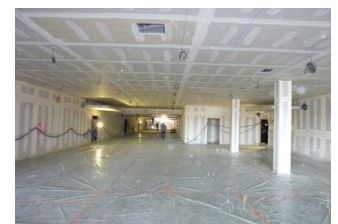

14) Marché privé

JEFF DE BRUGES à Bussy St Georges (77)

Date d'intervention : 2009

- Maître d'Ouvrage : Jeff de Bruges - Siège
- Maître d'œuvre : Wilmotte - Architectes à Paris

Travaux de faux plafond :

- Faux plafond, 600 x 600
- Plafond plâtre 2300 m2

MONTANT DES TRAVAUX IDS : 115.000,00€ HT



15) Marché privé

SCI St Thibaut à St Thibaut des Vignes (77)

Date d'intervention : 2009

- Maître d'Ouvrage : SCI Mr Arizzi

Travaux de faux plafond :

- Faux plafond, 600 x 600
- Plafond plâtre 3000 m2

MONTANT DES TRAVAUX IDS : 90.000,00€ HT



16) Marché public

LYCEE LES PANNEVELLES PROVINS (77)

Date d'intervention : 2009 / 2010

- Maître d'Ouvrage : Région Ile de France
- Maître d'Oeuvre : Essonne Aménagement

Travaux de faux plafond :

- faux plafond, 600 x600 17 000 m2

MONTANT DES TRAVAUX IDS : 624.000,00€ HT



17) Marché privé**AMENAGEMENT DE BUREAUX PROVINS (77)**

Date d'intervention : 2008

- Maître d'Ouvrage : Aménagement 77
- Travaux de plâtrerie :
- doublage collé 410 m2
 - cloison type 72/48 55 m2
 - cloison type 98/48 40 m2
- Travaux de faux plafond :
- faux plafond, 600 x 600 935 m2
- Travaux de cloison :
- cloison pleine 155 m2

| | | |
|-------------------------|---|----------------|
| MONTANT DES TRAVAUX IDS | : | 160.000,00€ HT |
|-------------------------|---|----------------|

**18) Marché public****ETABLISSEMENT INTER SPORT DES ARMEES FONTAINEBLEAU (77)**

Date d'intervention : 2008

- Maître d'Ouvrage : Ministère de la Défense
 - Maître d'Oeuvre : Etablissement du Génie de Versailles
- Travaux de faux plafond :
- Faux plafond sur ossature 5 850 m2

| | | |
|-------------------------|---|---------------|
| MONTANT DES TRAVAUX IDS | : | 83.000,00€ HT |
|-------------------------|---|---------------|

**19) Marché privé****MAKITA BUSSY ST GEORGES (77)**

Date d'intervention : 2008

- Maître d'Ouvrage : Makita
 - Maître d'œuvre : Takenaka
- Travaux de plâtrerie :
- doublage collé 450 m2
 - doublage sur ossature 900 m2
 - cloison type 98/48 2 000 m2

| | | |
|-------------------------|---|----------------|
| MONTANT DES TRAVAUX IDS | : | 200.000,00€ HT |
|-------------------------|---|----------------|



20) Marché privé

CHRISLIGNE FONTENAY TRESIGNY (77)

Date d'intervention : 2008

- Maître d'Ouvrage : Chrisligne
- Maître d'Oeuvre : Collin Architecte

Travaux de plâtrerie :

- doublage en plaques de plâtre 200 m2

- cloison en carreaux de plâtre 250 m2

Travaux de cloison :

- cloison démontable 200 m2

Travaux de faux plafond :

- faux plafond, 600 x 600 1 400 m2

| | | |
|-------------------------|---|----------------|
| MONTANT DES TRAVAUX IDS | : | 170.000,00€ HT |
|-------------------------|---|----------------|



21) Marché privé

CONCESSION RENAULT MELUN (77) REDELE :

Date d'intervention : 2008

Travaux de cloison :

- cloison démontable 100 m2

Travaux de faux plafond :

- faux plafond, 600 x 600 120 m2

| | | |
|-------------------------|---|---------------|
| MONTANT DES TRAVAUX IDS | : | 50.000,00€ HT |
|-------------------------|---|---------------|



22) Marché public

GYMNASE DES CITES UNIES SAVIGNY LE TEMPLE (77)

Date d'intervention : 2008

- Maître d'Ouvrage : SAN de Sénart
- Maître d'Oeuvre : VERDOIA

Travaux de plâtrerie :

- - doublage sur ossature 506 m2

- doublage type placolaine 325 m2

- cloison type 98/48 65 m2

- cloison carroblic 41 m2

Travaux de faux plafond :

- faux plafond, 600 x 600 250 m2

| | | |
|-------------------------|---|---------------|
| MONTANT DES TRAVAUX IDS | : | 83.000,00€ HT |
|-------------------------|---|---------------|



23) Marché public

GYMNASE D'IGNY (91)

Date d'intervention : 2008

- Maître d'Ouvrage : Ville d'IGNY
- Maître d'Oeuvre : Cauris Architecte

Travaux de plâtrerie :

- doublage collé
- doublage sur ossature

Travaux de faux plafond :

- faux plafond en dalle plâtre



| | | |
|-------------------------|---|---------------|
| MONTANT DES TRAVAUX IDS | : | 25.000,00€ HT |
|-------------------------|---|---------------|

24) Marché public

GROUPE SCOLAIRE N° 5 LIEUSAIN (77)

Date d'intervention : 2008

- Maître d'Ouvrage : Ville de Lieusaint
- Maître d'Oeuvre : Ara Architecte

Travaux de faux plafond :

- faux plafond sur ossature métallique 1 500 m2
- faux plafond en dalle métallique 852 m2
- faux plafond 600 x 600 1 140 m2



| | | |
|-------------------------|---|----------------|
| MONTANT DES TRAVAUX IDS | : | 190.000,00€ HT |
|-------------------------|---|----------------|

25) Marché public

LYCEE GEORGES POMPIDOU VILLENEUVE LA GARENNE (92)

Date d'intervention : 2008

- Maître d'Ouvrage : Région Ile de France
- Maître d'Oeuvre : Cabinet HARARI

Travaux de plâtrerie :

- doublage BA13 collé 600 m2
- - doublage sur ossature 1 500 m2
- cloison type 72/48 240 m2
- cloison type 98/48 1 900 m2



Travaux de faux plafond :

- plafond plaque de plâtre 2 000 m2
- plafond plaque de plâtre delta rectiligne 2 000 m2



| | | |
|-------------------------|---|----------------|
| MONTANT DES TRAVAUX IDS | : | 635.000,00€ HT |
|-------------------------|---|----------------|

26) Marché privé

CHIEN GUIDE D'AVEUGLE COUBERT (77)

Date d'intervention : 2008

- Maître d'Ouvrage : Chien Guide d'Aveugle
- Maître d'Oeuvre : Boutard Architecte

Travaux de faux plafond :

- faux plafond sur ossature 520 m²
- faux plafond, 600 X 600 1 083 m²

| | | |
|-------------------------|---|----------------|
| MONTANT DES TRAVAUX IDS | : | 140.000,00€ HT |
|-------------------------|---|----------------|



27) Marché public

CENTRE MULTI ACCUEIL YERRES (91)

Date d'intervention : 2008

- Maître d'Ouvrage : Ville de Yerres
- Maître d'Oeuvre : Flori Architecte

Travaux de plâtrerie :

- cloison type 98/48 432 m²

Travaux de faux plafond :

- faux plafond en dalle plâtre 287 m²

| | | |
|-------------------------|---|---------------|
| MONTANT DES TRAVAUX IDS | : | 65.000,00€ HT |
|-------------------------|---|---------------|



28) Marché public

INSERM

Date d'intervention : 2008

- Maître d'Ouvrage : Inserm
- Maître d'Oeuvre : Atelier 4+ Architecte

Travaux de faux plafond

- faux plafond 600 X 600 1 500 m²

| | | |
|-------------------------|---|---------------|
| MONTANT DES TRAVAUX IDS | : | 32.000,00€ HT |
|-------------------------|---|---------------|



CLOISONS DEMONTABLES

- CIC CESSON (77)
- CIC PONTAULT COMBAULT (77)
- CIC MELUN (77)
- CIC REIMS ROYAL (51)
- CIC ST JULIEN LES VILLAS (10)



29) Marché public**SALLE DE SPECTACLES CARRE BELLE FEUILLE BOULOGNE BILLANCOURT**

Date d'intervention : 2007

- Maître d'Ouvrage : Ville de Boulogne
 - Maître d'Oeuvre : Ville de Boulogne
- Travaux de faux plafond :
- faux plafond sur ossature 2 000 m2
 - plafond salle de spectacle 750 m2

| | | |
|-------------------------|---|----------------|
| MONTANT DES TRAVAUX IDS | : | 230.000,00€ HT |
|-------------------------|---|----------------|

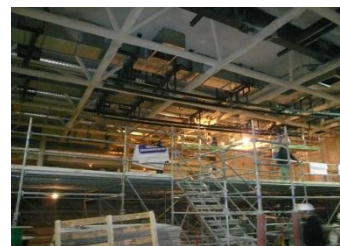
**30) Marché privé****EPHAD DES NOUES MONTEREAU (77)**

Date d'intervention : 2007

- Maître d'Ouvrage : Ville de Montereau
 - Maître d'Oeuvre : Hanny
- Travaux de faux plafond :
- faux plafond 600 x 600 900 m2
 - faux plafond sur ossature métallique 280 m2

| | | |
|-------------------------|---|---------------|
| MONTANT DES TRAVAUX IDS | : | 72.000,00€ HT |
|-------------------------|---|---------------|

**31) Marché privé****AEROPORT DE PARIS (75)**

Date d'intervention : 2007

- Maître d'Ouvrage : A.D.P.
 - Maître d'Oeuvre : Ageca
- Travaux de plâtrerie :
- doublage demi still 1 800 m2
 - cloison type 98/48 1 600 m2
 - cloison type 140/90 1 400 m2
- Travaux de faux plafond :
- faux plafond 600 X 600 4 800 m2

| | | |
|-------------------------|---|----------------|
| MONTANT DES TRAVAUX IDS | : | 380.000,00€ HT |
|-------------------------|---|----------------|



32) Marché public

HOTEL DE LA COMMUNAUTE SAVIGNY LE TEMPLE (77)

Date d'intervention : 2007

- Maître d'Ouvrage : SAN de Sénart
- Maître d'Oeuvre : Tectum Architecte

Travaux de faux plafond :

- faux plafond 600 X 600 2 600 m2

| | | |
|-------------------------|---|----------------|
| MONTANT DES TRAVAUX IDS | : | 245.000,00€ HT |
|-------------------------|---|----------------|



33) Marché public

CENTRE HOSPITALIER DE LAGNY/MARNE (77)

Date d'intervention : 2007

- Maître d'Ouvrage : Centre Hospitalier
- Maître d'Oeuvre : Seurin Architecte

Service Urgences :

Travaux de plâtrerie :

- cloison type 98/48 1 500 m2
- cloison démontable vitrée 300 m2

Travaux de faux plafond :

- faux plafond plaque de plâtre 400 m2

Service Cardiologie :

Travaux de plâtrerie :

- doublage collé 800 m2
- cloison type 98/48 1 000 m2

Travaux de faux plafond :

- faux plafond 600 X 600 900 m2

| | | |
|-------------------------|---|----------------|
| MONTANT DES TRAVAUX IDS | : | 405.000,00€ HT |
|-------------------------|---|----------------|



34) Marché public

GROUPE SCOLAIRE ALBERT CAMUS MONTEREAU (77)

Date d'intervention : 2007

- Maître d'Ouvrage : Ville de Montereau
- Maître d'Oeuvre : Jeanjean Architecte

Travaux de plâtrerie :

- doublage demi still 1 800 m2
- cloison type 72/48 600 m2

| | | |
|-------------------------|---|----------------|
| MONTANT DES TRAVAUX IDS | : | 120.000,00€ HT |
|-------------------------|---|----------------|



35) Marché public

GRUPE SCOLAIRE LE MESNIL AMELOT (77)

Date d'intervention : 2007

- Maître d'Ouvrage : Ville du Mesnil Amelot
- Maître d'Oeuvre : Beslier Architecte

Travaux de faux plafond :

- faux plafond 600 X 600 1 000 m2

| | | |
|-------------------------|---|---------------|
| MONTANT DES TRAVAUX IDS | : | 22.000,00€ HT |
|-------------------------|---|---------------|



36) Marché public

COLLEGE ROSA BONHEUR LE CHATELET EN BRIE (77)

Date d'intervention : 2007

- Maître d'Ouvrage : Conseil Général de Seine et Marne
- Maître d'Oeuvre : TOA Architecte

Travaux de plâtrerie :

- doublage collé 650 m2

- cloison type 98/48 450 m2

Travaux de faux plafond :

- faux plafond type bac métallique 700 m2

- faux plafond démontable 600 X 600 2 400 m2

| | | |
|-------------------------|---|----------------|
| MONTANT DES TRAVAUX IDS | : | 250.000,00€ HT |
|-------------------------|---|----------------|



37) Marché privé

METRO HEROUVILLE (14)

Date d'intervention : 2007

- Maître d'Ouvrage : METRO
- Maître d'Oeuvre : CVZ International

Travaux de plâtrerie :

- cloison type 140/90 204 m2

- cloison type 72/48 100 m2

Travaux de faux plafond :

- faux plafond 600 X 600 98 m2

| | | |
|-------------------------|---|---------------|
| MONTANT DES TRAVAUX IDS | : | 40.000,00€ HT |
|-------------------------|---|---------------|



38) Marché privé

METRO WATTRELOS (59)

Date d'intervention : 2007

- Maître d'Ouvrage : METRO
- Maître d'Oeuvre : CVZ International

Travaux de plâtrerie :

- cloison type 140/90 105m2

- cloison type 72/48 118 m2

Travaux de faux plafond :

- faux plafond 600 X 600 177 m2

| | | |
|-------------------------|---|---------------|
| MONTANT DES TRAVAUX IDS | : | 98.000,00€ HT |
|-------------------------|---|---------------|



39) Marché privé

BANQUE DE France (75)

Date d'intervention : 2007

- Maître d'Ouvrage : Banque de France
- Maître d'Oeuvre : Banque de France

Travaux de faux plafond :

- faux plafond 600 X 600 275 m2

- faux plafond type dalle minérale 345 m2

Travaux de cloison démontable :

- cloison démontable 210 m2

| | | |
|-------------------------|---|---------------|
| MONTANT DES TRAVAUX IDS | : | 90.000,00€ HT |
|-------------------------|---|---------------|



40) Marché privé

O.C.D.E PARIS (75)

Date d'intervention : 2007

- Maître d'Ouvrage : O.C.D.E.
- Maître d'Oeuvre : S.C.A.V.

Travaux de faux plafond :

- | | |
|--------------------------------------|----------------------|
| - plafond plaque de plâtre | 2 500 m ² |
| - jouées et diverses retombées | 1 800 ml |
| - faux plafond, type 600 X 600 | 2 300 m ² |
| - faux plafond spécifique acoustique | 900 m ² |



plafond en vogue

| | | |
|-------------------------|---|------------------|
| MONTANT DES TRAVAUX IDS | : | 1.200.000,00€ HT |
|-------------------------|---|------------------|

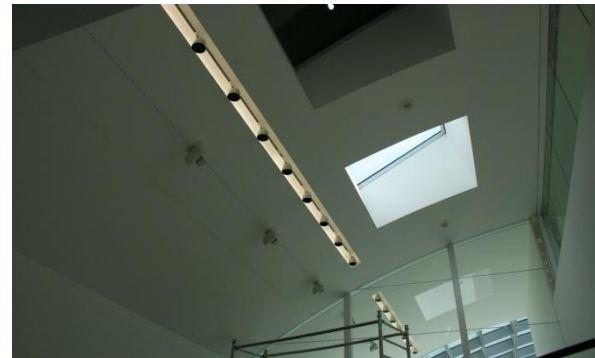

MAS DE LIMAY (78)

- Maître d'Ouvrage : SARRY 78
- Maître d'Oeuvre : Imbert Architecte

Travaux de plâtrerie :

| | |
|------------------|----------|
| - doublage collé | 2 640 m2 |
| - cloison 98/48 | 1 040 m2 |
| - cloison S140 | 1 700 m2 |

| | | |
|-------------------------|---|----------------|
| MONTANT DES TRAVAUX IDS | : | 290.000,00€ HT |
|-------------------------|---|----------------|

CITE ADMINISTRATIVE MELUN (77)

- Maître d'Ouvrage : ETAT 1
- Maître d'Oeuvre : D.D.E.

Travaux de plâtrerie :

| | |
|------------------|----------|
| - doublage collé | 3 550 m2 |
| - cloison 98/48 | 1 200 m2 |

Travaux de faux plafond :

| | |
|--------------------------------------|----------|
| - faux plafond démontable, 600 X 600 | 2 700 m2 |
| - faux plafond métallique, 600 X 600 | 300 m2 |

| | | |
|-------------------------|---|----------------|
| MONTANT DES TRAVAUX IDS | : | 425.000,00€ HT |
|-------------------------|---|----------------|

CENTRE HOSPITALIER MEAUX (77) / POLE MERE ENFANT

- Maître d'Ouvrage : Centre Hospitalier
- Maître d'Oeuvre : Barbosa Vivier Architecte

Travaux de faux plafond :

| | |
|---------------------------|-----------|
| - faux plafond, type Ekla | 17 000 m2 |
|---------------------------|-----------|

| | | |
|-------------------------|---|----------------|
| MONTANT DES TRAVAUX IDS | : | 403.000,00€ HT |
|-------------------------|---|----------------|

MAISON DE RETRAITE RAMBOUILLET (78)

- Maître d'Ouvrage : Refuge des cheminots
- Maître d'Oeuvre : Pouyes Architecte

Travaux de plâtrerie :

| | |
|----------------------|----------|
| - doublage collé | 2 600 m2 |
| - cloison type 98/48 | 2 300 m2 |

Travaux de faux plafond :

| | |
|---------------------------|----------|
| - faux plafond, 600 X 600 | 1 400 m2 |
|---------------------------|----------|

| | | |
|-------------------------|---|----------------|
| MONTANT DES TRAVAUX IDS | : | 330.000,00€ HT |
|-------------------------|---|----------------|



ANNEE 2006 suite

HOTEL AT DISNEYLAND RESORT PARIS MAGNY LE HONGRE (77)

- Maître d'Ouvrage : ORIONIS
- Maître d'Oeuvre : PORPHYRIOS

Travaux de faux plafond :

- faux plafond divers 3 000 m2

| | | |
|-------------------------|---|----------------|
| MONTANT DES TRAVAUX IDS | : | 335.000,00€ HT |
|-------------------------|---|----------------|

GROUPE SCOLAIRE JULES VERNE CESSON (77)

- Maître d'Ouvrage : SAN
- Maître d'Oeuvre : A5A Architecte

Travaux de plâtrerie :

- cloison type 98/48 700 m2
- cloison type SADL 180 400 m2

Travaux de faux plafond :

- faux plafond plaque de plâtre 1 500 m2
- faux plafond type 600 X 600 2 000 m2

| | | |
|-------------------------|---|----------------|
| MONTANT DES TRAVAUX IDS | : | 240.000,00€ HT |
|-------------------------|---|----------------|

CLOISONS DEMONTABLES

- SNVB LE MEE SUR SEINE (77)
- SNVB NEMOURS (77)
- SNVB TORCY (77)
- SNVB ST JULIEN LES VILLAS (10)
- SILEC CABLES (77)
- ELCIMAI MELUN (77)
- CONFORAMA MELUN (77)
- COMPTOIR SEINE & MARN AIS DU CHAUFFAGE MEAUX (77)